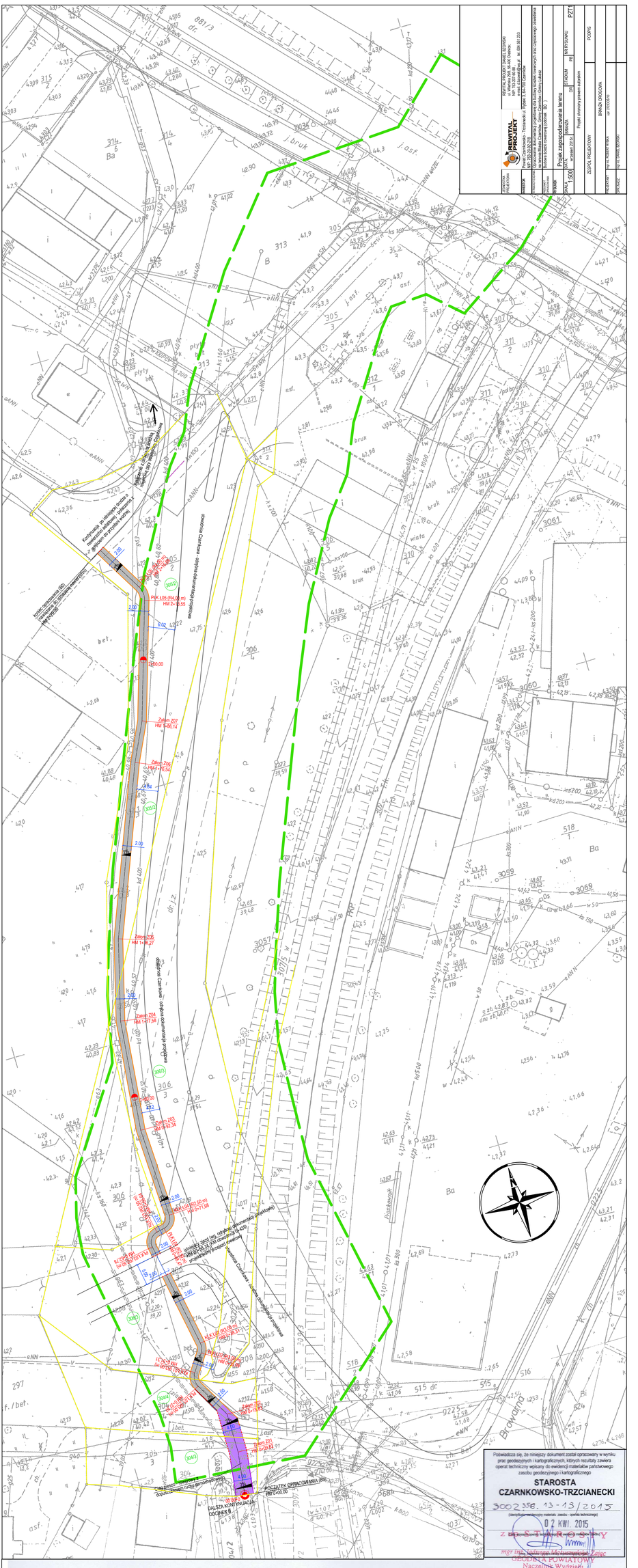

Poświadcza się, że niniejszy dokument został opracowany w wyniku prac geodezyjnych i kartograficznych, których rezultaty zawiera operat techniczny wpisany do ewidencji materiałów państwowego zasobu geodezyjnego i kartograficznego

STAROSTA CZARNKOWSKO-TRZCIANECKI

3002358. 13-13/2015

(identyfikator ewidencyjny materiału zasobu - operatu technicznego)

02 KWI. 2015

Z DYREKTOR STAROSTY

mgr inż. Jadwiga Matuszewska-Zając

GEODETA POWIATOWY

Naczelnik Wydziału Geodezji, Kartografii i Katastru

zlec. 205/2014

Mapa do celów projektowych **GK-C.6640.906.2014**

skala 1:500

Województwo: wielkopolskie
Powiat: czarnkowsko-trzcianecki
Nazwa jedn. ewid.: Gmina Czarnków
Identyfikator jedn. ewid.: 300201_1
Nazwa obr. ewid.: Miasto Czarnków
Identyfikator obr. ewid.: 300201_1.0001

godło 402.434.054.1, 402.434.054.3, 402.434.052.3

1. Układ współrzędnych: układ 1965/4
2. Układ wysokości: poziom odniesienia Kronsztadt 86

Sporządził:

„APEGEO"
Usługi Geodezyjne - Artur Perła
61-622 Poznań, ul. Naramowicka 35c/9
tel. 501 446 955
NIP 764-138-60-89 Regon 301602170

GEODETA UPRAWNIONY
inż. Artur Perła
uprawnienia nr 21473
61-622 Poznań, ul. Naramowicka 35c/9
tel. 501 446 955

Oznaczenie i informacje o służebnościach gruntowych mających wpływ na zagospodarowanie gruntów, zlokalizowanych w granicach projektowanej inwestycji	nie ustalono
Oznaczenie i symbol konturu użytku gruntowego, który nie jest ujawniony w bazie danych ewidencji gruntów i budynków	brak

Mapa aktualna na dzień 22.01.2015 r