

# ZMIANA MIEJSCOWEGO PLANU ZAGOSPODAROWANIA PRZESTRZENNEGO MIASTA CZARNKOWA W PASIE DOLINU NOTECI I UL. WIELEŃSKIEJ NA TERENACH 1P, 2P, KDW, 1KDG, TZ

ZAŁĄCZNIK NR 1 DO UCHWAŁY NR .....  
RADY MIASTA CZARNKÓW Z DNIA .....

## KONCEPCJA PROJEKTU

SKALA 1 : 2 000  
1cm - 20m

20 10 0 50

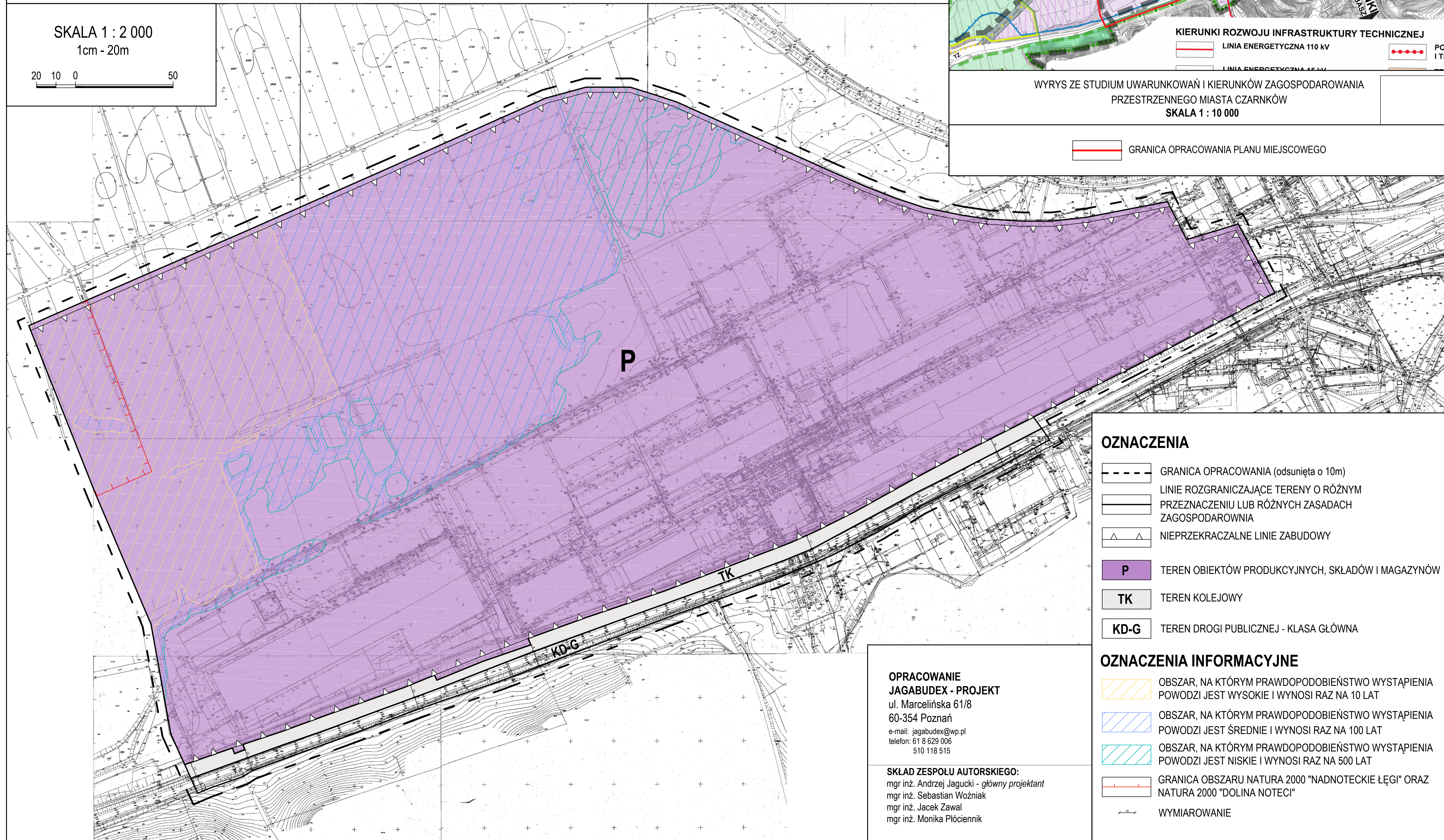
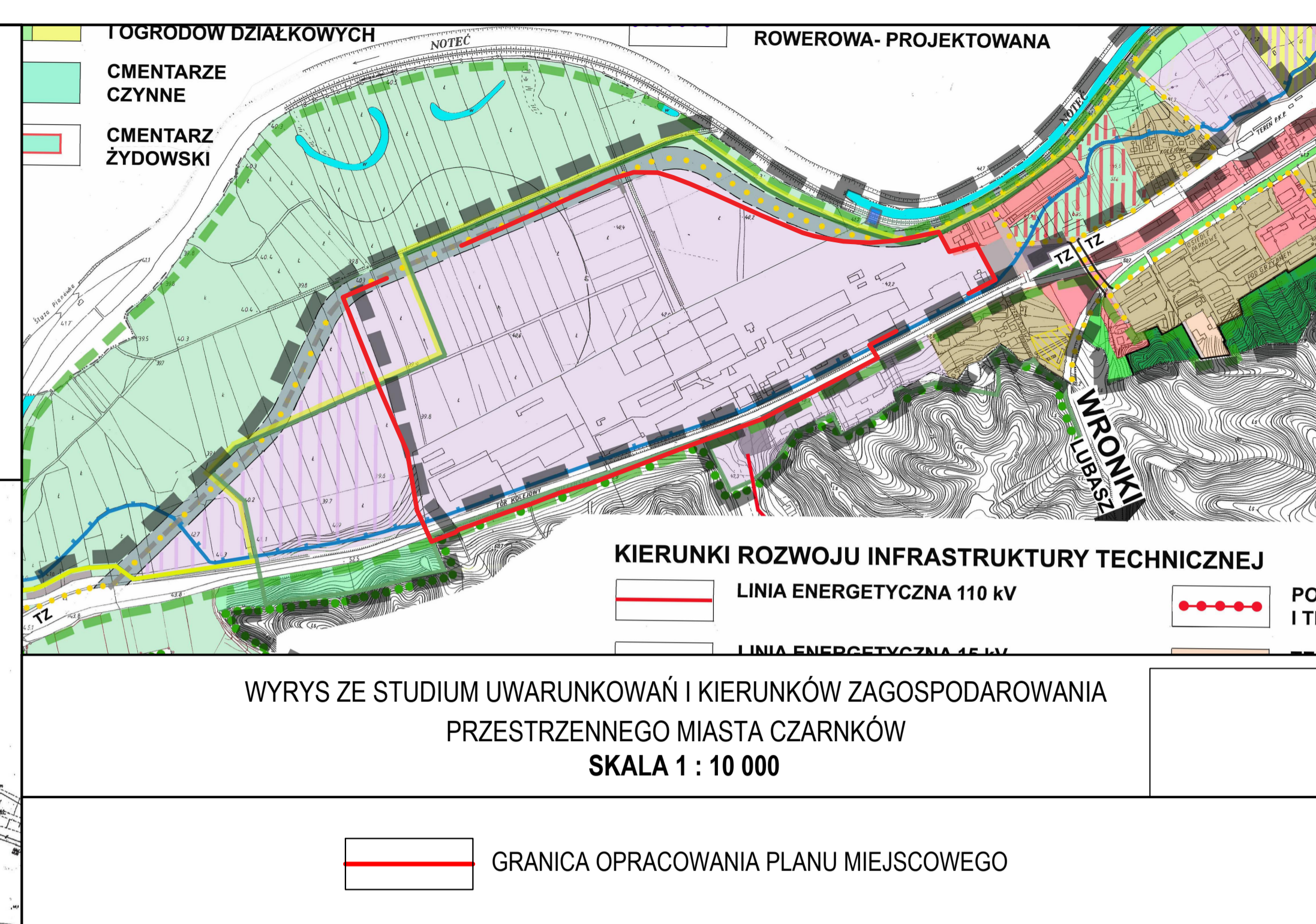

### OZNACZENIA

- GRANICA OPRACOWANIA (odsunięta o 10m)
- LINIE ROZGRANICZAJĄCE TERENY O RÓŻNYM PRZEZNACZENIU LUB RÓŻNYCH ZASADACH ZAGOSPODAROWNIA
- NIEPRZEKRACZALNE LINIE ZABUDOWY
- P** TEREN OBIEKTÓW PRODUKCYJNYCH, SKŁADÓW I MAGAZYNÓW
- TK** TEREN KOLEJOWY
- KD-G** TEREN DROGI PUBLICZNEJ - KLASA GŁÓWNA

### OZNACZENIA INFORMACYJNE

- OBSZAR, NA KTÓRYM PRAWDOPODOBIENSTWO WYSTĄPIENIA POWODZI JEST WYSOKIE I WYNOSI RAZ NA 10 LAT
- OBSZAR, NA KTÓRYM PRAWDOPODOBIENSTWO WYSTĄPIENIA POWODZI JEST ŚREDNIE I WYNOSI RAZ NA 100 LAT
- OBSZAR, NA KTÓRYM PRAWDOPODOBIENSTWO WYSTĄPIENIA POWODZI JEST NISKIE I WYNOSI RAZ NA 500 LAT
- GRANICA OBSZARU NATURA 2000 "NADNOTECKIE ŁĘGI" ORAZ NATURA 2000 "DOLINA NOTECI"
- WYMIAROWANIE

**OPRACOWANIE**  
**JAGABUDEX - PROJEKT**  
ul. Marcelesińska 61/8  
60-354 Poznań  
e-mail: jagabudex@wp.pl  
telefon: 61 8 629 006  
510 118 515

**SKŁAD ZESPOŁU AUTORSKIEGO:**  
mgr inż. Andrzej Jagucki - *główny projektant*  
mgr inż. Sebastian Woźniak  
mgr inż. Jacek Zawal  
mgr inż. Monika Plóciennik